



www.sectorprimario.grancanaria.com

GRAN CANARIA

HACIA LA SOBERANÍA
ALIMENTARIA:
UNA ISLA SOSTENIBLE



PLAN ESTRATÉGICO
DEL SECTOR PRIMARIO





¿Qué tenemos entre manos y qué se pretende?

Nuestro **sector primario** padece problemas de diversa naturaleza que dificultan su desarrollo, por ello, el **Cabildo de Gran Canaria** ha elaborado un **Plan Estratégico del Sector Primario de Gran Canaria** realizado a partir de los diagnósticos participativos de los agentes del sector.

Este documento plantea **objetivos y líneas estratégicas**, como mecanismos para activar recursos de cara al futuro del sector, que puedan transformarse en acciones.



¿Cómo se va a desarrollar?

Involucrando al sector activamente mediante procesos participativos que generen medidas eficaces que solucionen la problemática actual y cubran las necesidades del sector, apoyándose en las líneas maestras del **Plan Estratégico**.



¿Por qué se necesita?

El **sector primario** se encuentra en una situación crítica que requiere un **cambio de modelo**, que mejore la rentabilidad y competitividad de las explotaciones, reorientando el paradigma oferta/demanda hacia un modelo que permita un mayor grado de soberanía alimentaria mediante el empoderamiento de los productores, reduciendo el alto riesgo que suponen los actuales niveles de dependencia exterior, en cuanto a abastecimiento alimentario.



¿Cuándo?

El **Plan Estratégico** es un documento abierto al cambio e integración de aquellas medidas que se consideren positivas para el desarrollo del sector. Por ello, aunque tiene el horizonte 2020, su misión de hoja de ruta se proyecta más allá de esta fecha en base a la consecución de sus objetivos.



Calidad



Sostenibilidad



Precio justo en nuestros alimentos



Productos kilómetro 0



Disminución de la huella de carbono

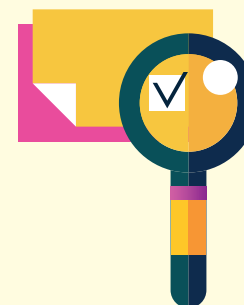

¿Dónde puedo saber más?

Consulta el documento completo en nuestra web:
www.sectorprimario.grancanaria.com